

さんさんネット だより



Vol.04

2017年10月号

HumanBridge新規機能：薬品情報検索

8月1日からHumanBridge薬品情報検索機能が利用可能になりました。JAPICの医薬品情報データベースに掲載されている薬品情報が閲覧できます。また、HumanBridgeカルテ参照の処方や注射薬剤もオーダーリストから薬品の検索が可能です。是非、御活用ください。

- HumanBridgeカルテ参照
- HumanBridgeメール
- HumanBridge地域連携パス
- HumanBridgeチーム
- HumanBridge薬品情報検索**

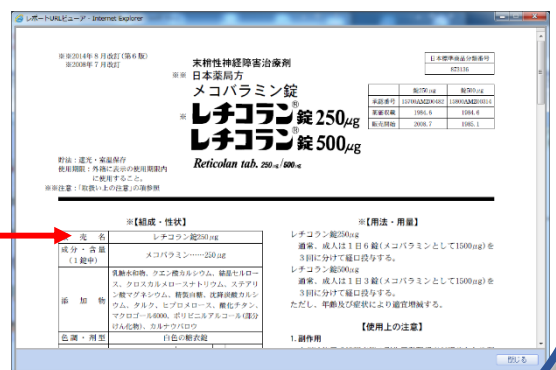
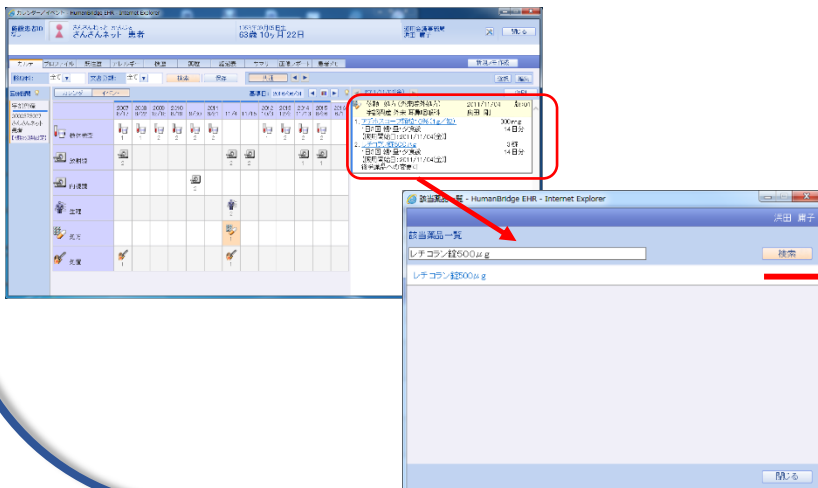
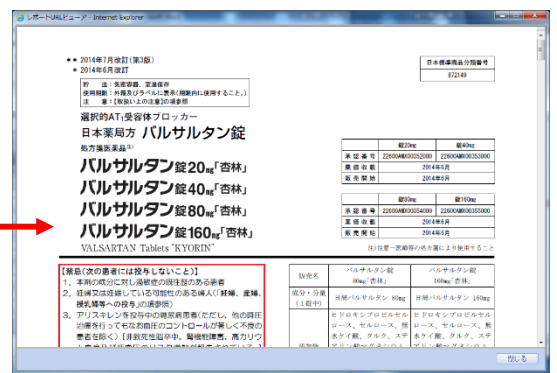
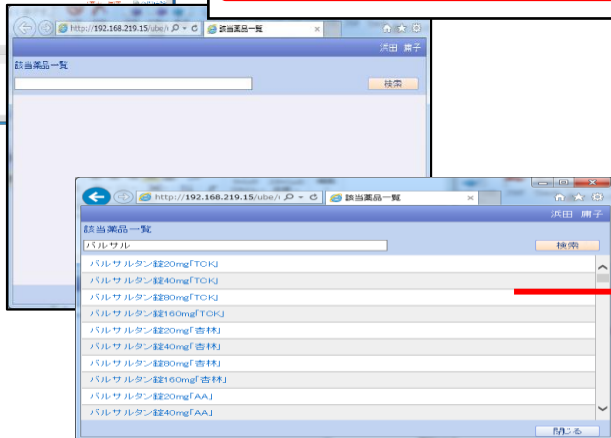
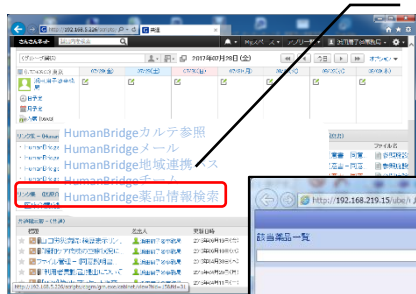

事務局からのお知らせ

・参加医療機関募集中！！！！

さんさんネットのHumanBridgeカルテ参照で公開病院の診療情報を患者さんの診療の参考にされませんか？
 デモをご覧になりたい方は事務局まで御連絡ください。
 TEL:0836-39-8399

さんさんネット事務局

〒755-0072
 宇部市中村3丁目12-54
 宇部市医師会館内
 TEL:0836-39-8399
 FAX:0836-39-7406
 E-mail:hbma@apricot.ocn.ne.jp

HumanBridge患者メモ機能利用で情報共有しませんか？

HumanBridge患者メモ機能を利用して患者さんの情報をかかりつけ医・専門医・訪問看護師・ケアマネと共有を行うことができます。

訪問時の患者さんの身体的状態や住宅環境等を写真撮影し、添付することも可能です。

患者メモを利用する場合、チームを作成します。
まずは、さんさんネット事務局に御相談ください。

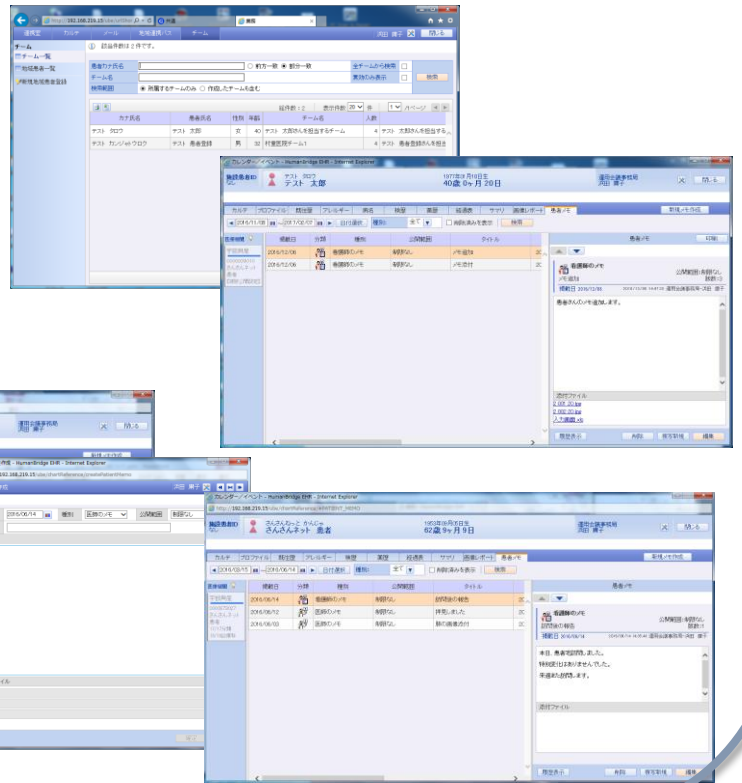
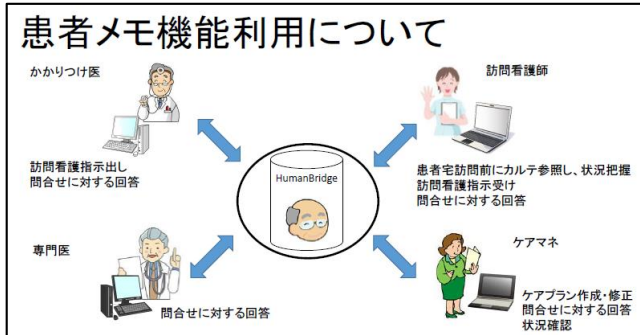

※さんさんネットに関する御意見・御要望をお聞かせください。

さんさんネット事務局

☎ 0836-39-8399 FAX 0836-39-7406

E-mail hbma@apricot.ocn.ne.jp



さんさんネット 利用状況について



○診療情報公開設定

平成28年度実績

・ 山口大学医学部附属病院	73件
・ 山口労災病院	74件
・ 宇部興産中央病院	201件
計	348件

○退院情報連絡システム

平成28年度実績

・ 山口大学医学部附属病院	61件 (50)
・ 宇部興産中央病院	7件 (4)
・ その他	28件 (9)
計	96件 (63)

() 内数はメール添付件数

○地域連携パス

平成28年度実績

・ 脳卒中地域連携パス	582件
・ 大腿骨近位部骨折連携パス	346件

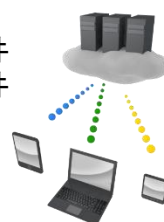

転送先

・ 宇部市	80件
・ 山陽小野田市	2件
・ 美祢市	1件
・ 山口市	10件
・ 長門市	3件
・ 萩市	0件
計	96件